

Bell'Italia 88



Tra Sacro e Profano

Firenze e la mostra di Giuseppe Penone "Alberi in versi"

PROGRAMMA DI VIAGGIO

PRENOTAZIONI ENTRO IL 10 SETTEMBRE

Itinerario culturale di 2 giorni, 1 pernottamento. In treno
Roma - Firenze - Roma

Le visite saranno curate dalla dott.ssa Caterina Brazzi Castracane

1° GIORNO | MERCOLEDÌ 29 SETTEMBRE

Roma - Firenze

ORE 8.20 Appuntamento dei partecipanti alla Stazione Termini lato Via Marsala

ORE 8.50 Partenza con Frecciarossa n. 8506 in posti riservati 2° classe

ORE 10.27 Arrivo a S. Maria Novella, sistemazione dei bagagli in albergo e inizio visite

Il Complesso di S. Maria Novella

Due i luoghi emblematici della chiesa dei Domenicani a Firenze. La Sala del Capitolo, più nota come Cappellone degli Spagnoli, fu affrescata da Andrea di Bonaiuto alla metà del Trecento secondo un programma iconografico celebrativo dell'Ordine domenicano e della sua difesa dell'ortodossia cattolica. La cappella Tornabuoni, posta in asse con l'altare maggiore, ne costituisce il brano pittorico più importante. I banchieri committenti dell'opera incaricarono Domenico Ghirlandaio che realizzò qui il suo capolavoro. E ancora: la Cappella di Filippo Strozzi affrescata da Filippino Lippi, la potente Trinità del Masaccio, il Crocifisso di Giotto, quello ligneo del Brunelleschi, il Chiostro dei Morti, il Chiostro Verde. Solo da alcuni anni tutto il complesso è tornato visibile

Pranzo libero

Nel primo pomeriggio visita alla **Basilica di S. Spirito**

Una delle chiese più antiche di Firenze progettata dal Brunelleschi. Situata sulla sponda destra dell'Arno è tra gli edifici sacri più suggestivi di Firenze e non solo. L'armoniosa architettura rinascimentale racchiude un vero e proprio tesoro d'arte costituito dalle opere di grandi artisti tra cui il Crocifisso ligneo di Michelangelo, la Pietà di Nanni di Baccio, la Pala Nerli di Filippo Lippi, solo per citarne alcuni. Magnifico il Chiostro, un luogo fuori dal tempo, nel quale le lunette delle arcate sono decorate da artisti del 1700

Tempo libero

Cena e pernottamento

2° GIORNO | GIOVEDÌ 30 SETTEMBRE

Firenze - Roma

Prima colazione e visita alla **Mostra di Giuseppe Penone "Alberi in versi"** alle Gallerie degli Uffizi

Una visita variegata dove i grandi capolavori da brivido delle Gallerie, Giotto, Botticelli, Piero della Francesca, Leonardo, Caravaggio, Michelangelo dialogano con le opere straordinarie di Giuseppe Penone "Alberi in versi" è anche un omaggio a Dante poiché l'artista si è ispirato ad un verso del Paradiso di Dante "L'albero che vive della cima". Sculture, installazioni, incisioni e disegni che permettono di ripercorre la tematica fondamentale di Penone al centro della quale è presente la figura dell'albero come archetipo della scultura e materia vivente paragonabile a quella del corpo umano. Il percorso della mostra è stato scelto dallo stesso artista. 30 opere che riescono davvero ad emozionare. Noi proviamo a darvi un assaggio di emozione con alcuni titoli: Continuerà a crescere tranne che in quel punto, Pensieri di foglie, Respirare l'ombra, Soffio di foglie. Una Mostra da non perdere perché Penone, grande artista contemporaneo, riesce a sorprendere, a far riflettere, a coinvolgere

Pranzo libero

Nel primo pomeriggio visita al **Museo Gucci**

Il Museo Gucci, noto anche come Gucci Garden, è ospitato nell'antico Palazzo dei Mercanti in piazza della Signoria. Inaugurato nel 2011 per i novant'anni dalla nascita del marchio a Firenze e rinnovato nel 2018, questo sorprendente Museo d'impresa è anche un contenitore di arte e di cultura in senso lato. I tre piani del Palazzo ospitano infatti, accanto agli oggetti cult del marchio anni '50, '60 e '70, come borse, abiti, foulards, alcune bellissime installazioni di video arte dello statunitense Bill Viola

A seguire una breve visita alla vicina Chiesa di **S. Margherita dei Cerchi**

Dedicata a S. Margherita d'Antiochia è legata alla famiglia Donati che dalla metà del 1300 detenne il patronato della piccola chiesa medievale. Qui, secondo la tradizione, Dante sposò Gemma Donati e qui incontrò Beatrice Portinari alla quale dedicò la raccolta di liriche della Vita Nuova. La chiesa è sede della Venerabile Compagnia dei Quochi dedicata a San Pasquale Baylon, patrono dei cuochi, al quale è attribuita l'invenzione dello zabaione

Tempo libero e incontro in hotel per il ritiro dei bagagli

ORE 18.48 partenza con Frecciarossa n. 9431 posti 2° classe

ORE 20.25 Arrivo alla Stazione Termini

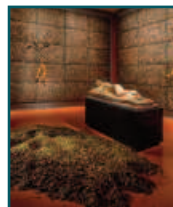
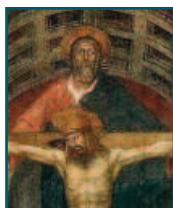

DETTAGLI

Iscrizione per i non soci: 25,00 €

Quota di partecipazione:

€ 355,00 per un gruppo non inferiore a 10 partecipanti

€ 320,00 per un gruppo non inferiore a 15 partecipanti

Supplemento camera DUS: € 55,00

La quota di partecipazione comprende:

- VIAGGIO in treno in posti riservati di 2° classe

- Sistemazione in HOTEL 4 stelle con colazioni a buffet

- CENA bevande escluse

- Tasse di soggiorno

- Uno STORICO dell'ARTE al seguito del gruppo

- ASSICURAZIONE infortuni, annullamento viaggio, assistenza al bagaglio e alla persona

La quota di partecipazione non comprende:

Pranzi, bevande ai pasti, biglietti di ingresso, mance, extra vari e tutto quanto sopra non menzionato,

Sistemazione alberghiera:

Hotel Londra 4* - www.hotellondra.com

Modalità di pagamento

Acconto di Adesione: 150,00 € da versare al momento dell'iscrizione

Saldo: Entro il 15 Settembre

Il pagamento può essere effettuato:

- Presso la nostra sede, SOLO SU APPUNTAMENTO da concordare in contanti, carta di credito, bancomat o con assegno

- Con bonifico bancario a favore di Bell'Italia 88 srl

IBAN: IT 40 P 02008 05180 000400114560

Penalità in caso di recesso

- 20% della quota partecipativa dalla data di adesione

- 30% della quota da 30 a 21 giorni prima della partenza

- 50% della quota da 20 a 11 giorni prima della partenza

- 75% della quota da 10 gg. a 72 ore prima della partenza

- dopo tali termini nessun rimborso

NB: in caso di evento che comporti l'annullamento del viaggio bisogna dare immediata comunicazione per evitare scoperti assicurativi

Note:

• Come sempre, ma ancora di più in questo periodo, il programma potrebbe subire variazioni per motivi tecnico-organizzativi.

• Sarà necessario rispettare tutte le norme anti covid previste: uso della mascherina che ciascuno dovrà portare, attenzione all'opportuno distanziamento tra i partecipanti, possesso del Green Pass, tampone negativo o altra documentazione valida a norma di legge, numero massimo previsto dai siti e Musei presenti nel programma, uso degli auricolari monouso e sanificati

• L'Agenzia si riserva la facoltà di annullare il viaggio nel caso in cui non venga raggiunto il numero minimo previsto di partecipanti.

• Per coloro che fossero in possesso di nostri voucher per viaggio non effettuato a causa della situazione covid, sarà possibile utilizzare la somma a disposizione per questo viaggio

Bell'Italia 88

